

1.1. NASLOVNA STRANA

1 - PROJEKAT ARHITEKTURE

Investitor: ELMISS line d.o.o. Kragujevac

Objekat: PROIZVODNI OBJEKAT-RADIONICA ZA PROIZVODNJU
FINALNIH PROIZVODA OD CEVI I LIMOVA

Lokacija: K.P. b.r. 12449/4,12449/5,11149/7,11149/8 K.O.Kragujevac 3

Kategorija i klasa: V 125102

Vrsta tehničke dokumentacije: IDR – Idejno rešenje

Naziv i oznaka dela projekta: Projekat arhitekture – 1

Za građenje: Nova gradnja

Projektant: **CREATIVE BOX**, Kragujevac, Ćirila i Metodija 1a
Filip Sekulić , preduzetnik

Potpis:



Odgovorni projektant: **Filip Sekulić mast.inž.arh.**
br. licence 300 P521 17

Potpis:

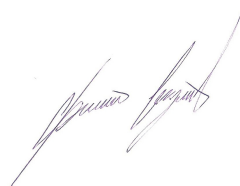

Broj tehničke dokumentacije: 12-25-IDR
Mesto i datum: Kragujevac, 06.2025.godine

1.2. SADRŽAJ PROJEKTA ARHITEKTURE

1.1. NASLOVNA STRANA PROJEKTA ARHITEKTURE

1.2. SADRŽAJ PROJEKTA ARHITEKTURE

1.3. REŠENJE O ODREĐIVANJU ODGOVORNOG PROJEKTANTA

1.4. IZJAVA ODGOVORNOG PROJEKTANTA O ISPUNJENOSTI OSNOVNIH ZAHTEVA ZA OBJEKAT

1.5. TEKSTUALNA DOKUMENTACIJA

1.6. NUMERIČKA DOKUMENTACIJA

1.7. GRAFIČKA DOKUMENTACIJA

1.3.REŠENJE O ODREĐIVANJU ODGOVORNOG PROJEKTANTA

Na osnovu člana 128. Zakona o planiranju i izgradnji („Službeni glasnik RS“, br. 72/09, 81/09- ispravka, 64/10 odluka US, 24/11 i 121/12, 42/13-odluka US, 50/2013 – odluka US, 98/2013- odluka US, 132/14, 145/14, 83/2018, 31/2019, 37/2019-dr. zakon i 9/2020 i 52/2021) i odredbi Pravilnika o sadržini, načinu i postupku izrade i načinu vršenja kontrole tehničke dokumentacije prema klasi i nameni objekata („Službeni glasnik RS“, br. 73/2019) kao:

ODGOVORNI PROJEKTANT

za izradu Projekta arhitekture idejnog rešenja (IDR) , ZA IZGRADNJU PROIZVODNOG OBJEKTA-
RADIONICE ZA PROIZVODNJU FINALNIH PROIZVODA OD CEVI I LIMOVA,
na K.P. b.r. 12449/4,12449/5,11149/7,11149/8 K.O.Kragujevac 3, određuje se:

Filip Sekulić m.i.a.

br. licence 300 P521 17

Projektant:

Arhitektonski atelje za projektovanje i dizajn

CREATIVE BOX, Kragujevac

Odgovorno lice:

Filip Sekulić mast.inž.arh.

Potpis:



Broj tehničke dokumentacije:

12-25-IDR

Mesto i datum:

Kragujevac, 06.2025.godine

1.4. IZJAVA ODGOVORNOG PROJEKTANTA PROJEKTA ARHITEKTURE

Odgovorni projektant Idejnog rešenja (IDR) ZA IZGRADNJU PROIZVODNOG OBJEKTA-RADIONICE ZA PROIZVODNJU FINALNIH PROIZVODA OD CEVI I LIMOVA predviđene na K.P. b.r. 12449/4,12449/5,11149/7,11149/8 K.O.Kragujevac 3.

Filip Sekulić mast.inž.arh.

IZJAVLJUJEM

1 – da je Idejno rešenje IDR izrađeno u svemu prema informaciji o lokaciji XXX 02-350-638/2025 od 28.03.2025.godine

2 – da je projekat izrađen u skladu sa Zakonom o planiranju i izgradnji, propisima, standardima i normativima iz oblasti izgradnje objekata i pravilima struke

3 – da su pri izradi projekta poštovane sve propisane i utvrđene mere i preporuke za ispunjenje osnovnih zahteva za objekat i da je projekat izrađen u skladu sa merama i preporukama kojima se dokazuje ispunjenost osnovnih zahteva

Odgovorni projektant IDR:

Filip Sekulić mast.inž.arh.

Broj licence:

300 P521 17

Potpis:



Broj tehničke dokumentacije:

12-25-IDR

Mesto i datum:

Kragujevac, 06.2025.godine

INVESTITOR: ELMISS line d.o.o. Kragujevac

OBJEKAT: PROIZVODNI OBJEKAT-RADIONICA ZA PROIZVODNJU
FINALNIH PROIZVODA OD CEVI I LIMOVA

PROJEKAT: IDEJNO REŠENJE - IDR

MESTO GRADNJE: K.P. b.r. 12449/4,12449/5,11149/7,11149/8 K.O.Kragujevac 3.

BROJ PROJEKTA: 12-25-IDR

1.5. TEKSTUALNA DOKUMENTACIJA

SADRŽAJ:

1.5.1. Tehnički opis

INVESTITOR: ELMISS line d.o.o. Kragujevac

OBJEKAT: PROIZVODNI OBJEKAT-RADIONICA ZA PROIZVODNJU
FINALNIH PROIZVODA OD CEVI I LIMOVA

PROJEKAT: IDEJNO REŠENJE - IDR

MESTO GRADNJE: K.P. b.r. 12449/4,12449/5,11149/7,11149/8 K.O.Kragujevac 3

BROJ PROJEKTA: 12-25-IDR

1.5.1. TEHNIČKI OPIS

SADRŽAJ:

1. LOKACIJA OBJEKTA
2. KONCEPCIJA OBJEKTA
3. KONSTRUKCIJA OBJEKTA
4. ELEMENTI KONSTRUKCIJE (PODOVI, ZIDOVI I KROV)
5. STOLARIJA I BRAVARIJA
6. VENTILACIJA I OSVETLJENJE
7. IZOLACIJA
8. OBRADA FASADE I UNUTRAŠNJOSTI OBJEKTA
9. INSTALACIJE

1. LOKACIJA OBJEKTA

Predviđeni objekat će se nalaziti na novoformiranoj parceli nastaloj od k.p. br. 12449/4,12449/5,11149/7,11149/8 K.O. Kragujevac 3 površina novoformirane parcele iznosi 4200,00 m², teren na lokaciji je u nagibu prema jugositoku, razlika u visini iznosi oko 2,00 m.

Objekti u neposrednom okruženju su slobodnostojeći, spratnosti P, P+Pk,P+1.

PGR"Naselja Male Pčelice" Kragujevac(„Sl list grada Kragujevca“, broj 24/12),.Predmetna parcela se nalazi u građevinskom području.Zemljište planirano za izgradnju objekata.

Na parceli broj 12449/5 K.O. Kragujevac 3 postoji izgrađen poslovni objekat spratnosti P+1, BRGP 1344m² , površine pod objektom 721m².

Novoprojektovani objekat je spratnosti P+0 ukupne bruto površine 996,48 m² i ukupne neto površine 977,48 m².

U okviru građevinske parcele su predviđene uređene zelene površine sa mešovitim visokim(10stabala), srednjim i niskim rastinjem sa travnatim površinama, ukupno 20,14 % ukupne površine parcele.

Planira se nov dvosmerni saobraćajni priključak, kolski ulaz/izlaz na ulicu Petra Drapšina u širini od 5.5m. Planira se pešački pristup širine 1.5m na ulicu Petra Drapšina. U okviru građevinskog kompleksa se nalazi postojećih 6 parking mesta i formira se novih 5 parking mesta dimenzija

2,50mx5,00m upravno na internu kolsku saobraćajnicu. (1 parking mesto na 200m² korisnog prostora novoprojektovanog objekta).

2. KONCEPCIJA OBJEKTA

Visina objekta iznosi 6,57 m.

Objekat se sastoji od prizemlja u kome se nalazi proizvodnja, kancelarija za šefa proizvodnje, garderoba i toilet za zaposlene.

Spratna visina iznosi: 4,50 m

U okviru objekta se NEĆE skladištiti zapaljive materije, zapaljive tečnosti i eksplozivni gasovi.

3. KONSTRUKCIJA OBJEKTA

Konstrukcija objekta je skeletna od armirano betonskih i čeličnih nosećih elemenata ,kombinovano.

Objekat se temelji na temeljnim stopama povezanim gredama prema statičkom proračunu. Na prizemlju je konstrukcija od čeličnih profila, čelični stubovi, spregovi, rigle i rešetkasti čelični nosači u svemu prema statičkom proračunu. Krov je na dve vode nagiba 8°. Krovni pokrivač je termopane debljine 15cm sa ispunom od PIR-a. Zidovi su od termopanela debljine 10cm sa ispunom od PIR-a.

4. ELEMENTI KONSTRUKCIJE OBJEKTA (PODOVI, ZIDOVI I KROV)

PODOVI

Podovi u objektu su od ferobetona. U kancelariji, garderaobama i toaletima od keramičkih pločica.

ZIDOVI

Spoljašnji zidovi su od termopanela. Unutrašnji zidovi su suvomontažni od gips-karton ploča na metalnoj potkonstrukciji.

5. STOLARIJA I BRAVARIJA

Stolarija je od aluminijuma sa termoprekidom i termopana staklima 4/16/4mm..

6. VENTILACIJA I OSVETLJENJE

Sve prostorije imaju prirodno osvetljenje i ventilaciju.

7. IZOLACIJA

HIDROIZOLACIJA

Kompletan pod se izoluje bitumenskom izolacijom tipa Kondor IV ili odgovarajuće u toplom postupku. Podovi toaleta se izoluju SIKA/MAPEI polimercementnom hidroizolacijom sa postavljanjem zaštitnih traka na svim uglovima, spojevima i prodorima inсталacija.

8. OBRADA FASADE I UNUTRAŠNJOSTI OBJEKTA

Fasada je od kulira u delu podruma i od termopanela u zoni prizemlja.

9. INSTALACIJE

U sklopu objekta se izvode elektroenergetske instalacije, gromobranske instalacije, hidrotehničke instalacije.

Odgovorni Projektant
Filip Sekulić mast.inž.arh.
licenca broj 300 P521 17

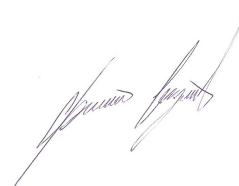
A handwritten signature in dark ink, appearing to read 'Filip Sekulić', is written over a faint, larger version of the same signature.

INVESTITOR: ELMISS line d.o.o. Kragujevac

OBJEKAT: PROIZVODNI OBJEKAT-RADIONICA ZA PROIZVODNJU
FINALNIH PROIZVODA OD CEVI I LIMOVA

PROJEKAT: IDEJNO REŠENJE - IDR

MESTO GRADNJE: K.P. b.r. 12449/4,12449/5,11149/7,11149/8 K.O.Kragujevac 3

BROJ PROJEKTA: 12-25-IDR

1.6. NUMERIČKA DOKUMENTACIJA

SADRŽAJ:

1.6.1. Pregled površina

TABELA POVRŠINA

Rb.	Naziv prostorije	Površina (m ²)	Obim (m1)	Podna obloga
1.	Radionica	960,91	154,92	Ferobeton
2.	Kancelarija	8,60	11,76	Ker.pločice
3.	Garderoba	1,96	5,60	Ker.pločice
4.	Garderoba	1,97	5,61	Ker.pločice
5.	Toalet	2,02	5,70	Ker.pločice
6.	Toalet	2,02	5,70	Ker.pločice

Neto Površina	977,48 m²
Bruto Površina	996,48 m²



INVESTITOR: ELMISS line d.o.o. Kragujevac

OBJEKAT: PROIZVODNI OBJEKAT-RADIONICA ZA PROIZVODNJU
FINALNIH PROIZVODA OD CEVI I LIMOVA

PROJEKAT: IDEJNO REŠENJE - IDR

MESTO GRADNJE: K.P. b.r. 12449/4,12449/5,11149/7,11149/8 K.O.Kragujevac 3

BROJ PROJEKTA: 12-25-IDR

1.7. GRAFIČKA DOKUMENTACIJA

SADRŽAJ:

1. Situaciono-nivelacioni plan sa osnovom prizemlja.....R=1:500
 2. Situacioni plan sa osnovom krova.....R=1:500
 3. Situaciono-nivelacioni plan sa prikazom saobraćajnog rešenja.....R=1:500
 4. Situaciono-nivelacioni plan sa sinhron planom instalacija.....R=1:500
 5. Osnova prizemlja.....R=1:50
 6. Osnova krova.....R=1:50
 7. Podužni presek i poprečni presek.....R=1:50
 8. Jugozapadna i Severozapadna fasada.....R=1:50
 9. Severoistočna i jugoistočna fasada.....R=1:50
-

REPUBLIKA SRBIJA
grad KRAGUJEVAC
K.O. KRAGUJEVAC 3

KATASTARSKO TOPOGRAFSKI PLAN SA PLANOM VODOVA
na kp.br. 11149/7,11149/8,12449/4 i 12449/5

SITUACIONO-NIVELACIONI PLAN SA
OSNMOVOM PRIZEMLJA

R 1:500

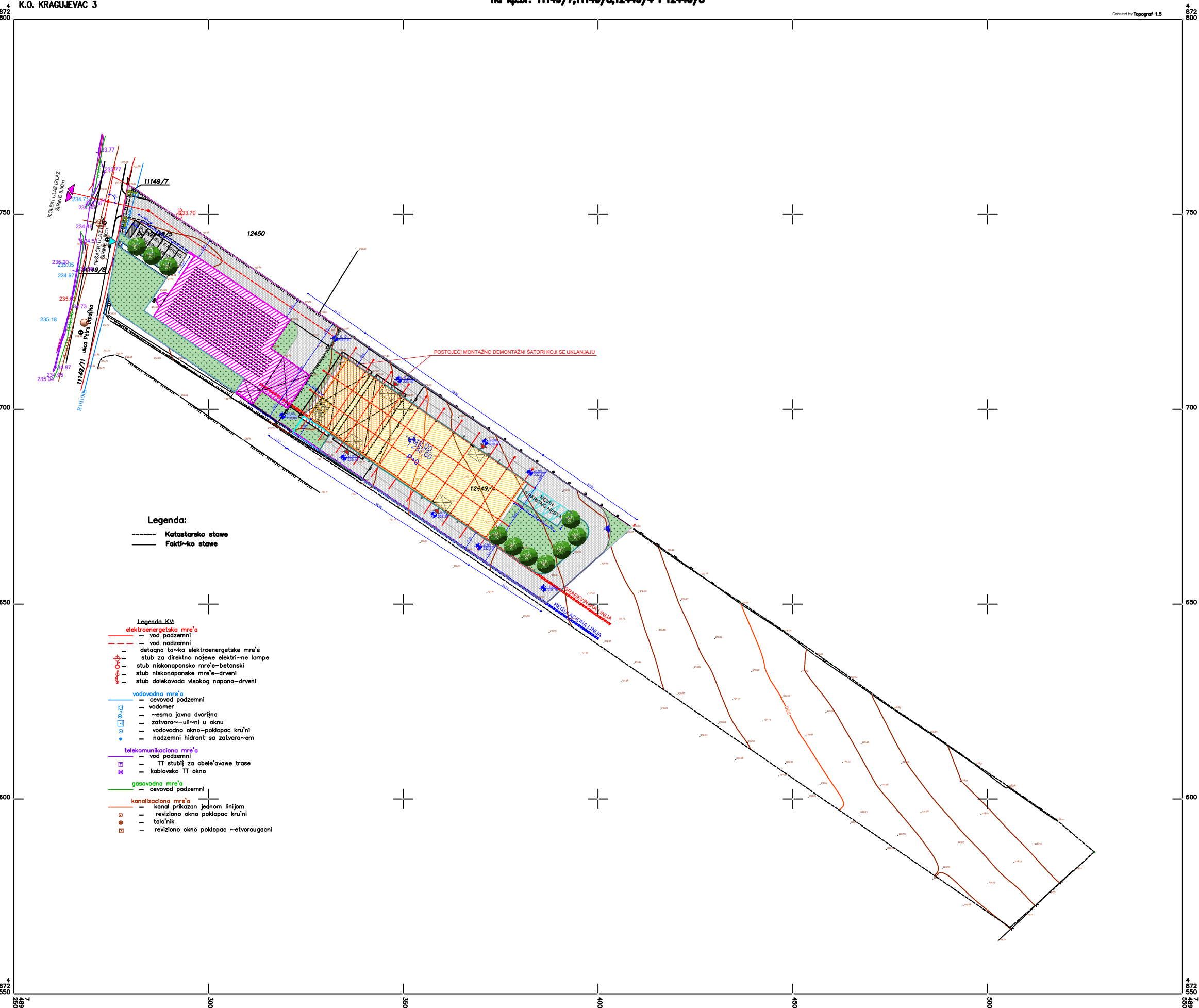
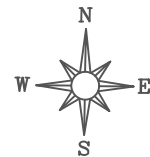

Legenda:

- Katastarsko stave
- Faktičko stave

Legenda KV:

- elektroenergetika mre'a
 - vod podzemni
 - vod nadzemni
 - detajna točka elektroenergetike mre'a
 - stub za direktno nošenje električne lampe
 - stub niskonaponske mre'a-betonski
 - stub niskonaponske mre'a-drveni
 - stub dalekovoda visokog napona-drveni
- vodovodna mre'a
 - cevovod podzemni
 - vodomer
 - esma javna dvorišna
 - zatvarač-ulični u oknu
 - vodovodno okno-poklopac kružni
 - nadzemni hidrant sa zatvaračem
- telekomunikaciona mre'a
 - vod podzemni
 - TT stubi za obeležavanje trase
 - kablovsko TT okno
- gasovodna mre'a
 - cevovod podzemni
- kanalizaciona mre'a
 - kanal prikazan jednom linijom
 - reviziono okno poklopac kružni
 - taložnik
 - reviziono okno poklopac četvorougao

LEGENDA:

- KOLSKI ULAZ/IZLAZ ŠIRINE 5,50m
- PEŠAČKI ULAZ/IZLAZ ŠIRINE 1,50m
- ULAZ U OBJEKT
- REGULACIONA LINIJA
- GRAĐEVINSKA LINIJA
- GRANICA PARCELE
- ZELENE POVRŠINE
- SAOBRAĆAJNE POVRŠINE
- POZICIJA OBJEKTA
- PEŠAČKA STAZA - BEHATON

Snimio maja 2025.god.
Milutinović Aleksandar geom.
G.A."KG GEO" KRAGUJEVAC

RAZMERA 1:500
Ekvidistancija 0.50 m

podaci o katastarskom stanju parcele preuzeti u predmetu:
832-025-40323/2025 od 14.05.2025.god.
podaci o katastarskom stanju parcele preuzeti u predmetu:
936-304-14306/2025 od 09.06.2025.god.

Arhitektonski atelje za projektovanje i dizajn CREATIVE BOX Ćirila i Metodija 1A, 34000 Kragujevac		www.studiocreativebox.com creativebox.arh@gmail.com 060/522-18-18	
Investitor	ELMISS line d.o.o. Kragujevac	Naziv dela	1- PROJEKAT ARHITEKTURE
Objekat	Proizvodni objekat-Radionica za proizvodnju finalnih proizvoda od celi i limova	Naziv crteža	Situaciono-nivelacioni plan sa osnovom projektovanja
Klas. broj	125102 - 100%	Kategorija	V
Lokacija	k.p. br.12449/4 KO Kragujevac III	Razmera	1:500
Projektant	Atelje za projektovanje i dizajn CREATIVE BOX,Kragujevac	Odgovorni projektant	Filip Sekulić mast.inž.arh. 300 P521 17
Naziv projekta	IDR - Idejno rešenje	Projektant	Tamara Đurđević
Broj projekta	12-25-IDR	Broj crteža	01
		Datum	06.2025.

REPUBLIKA SRBIJA
grad KRAGUJEVAC
K.O. KRAGUJEVAC 3

KATASTARSKO TOPOGRAFSKI PLAN SA PLANOM VODOVA
na kp.br. 11149/7,11149/8,12449/4 i 12449/5

SITUACIONI PLAN SA OSNOVOM KROVA

R 1:500

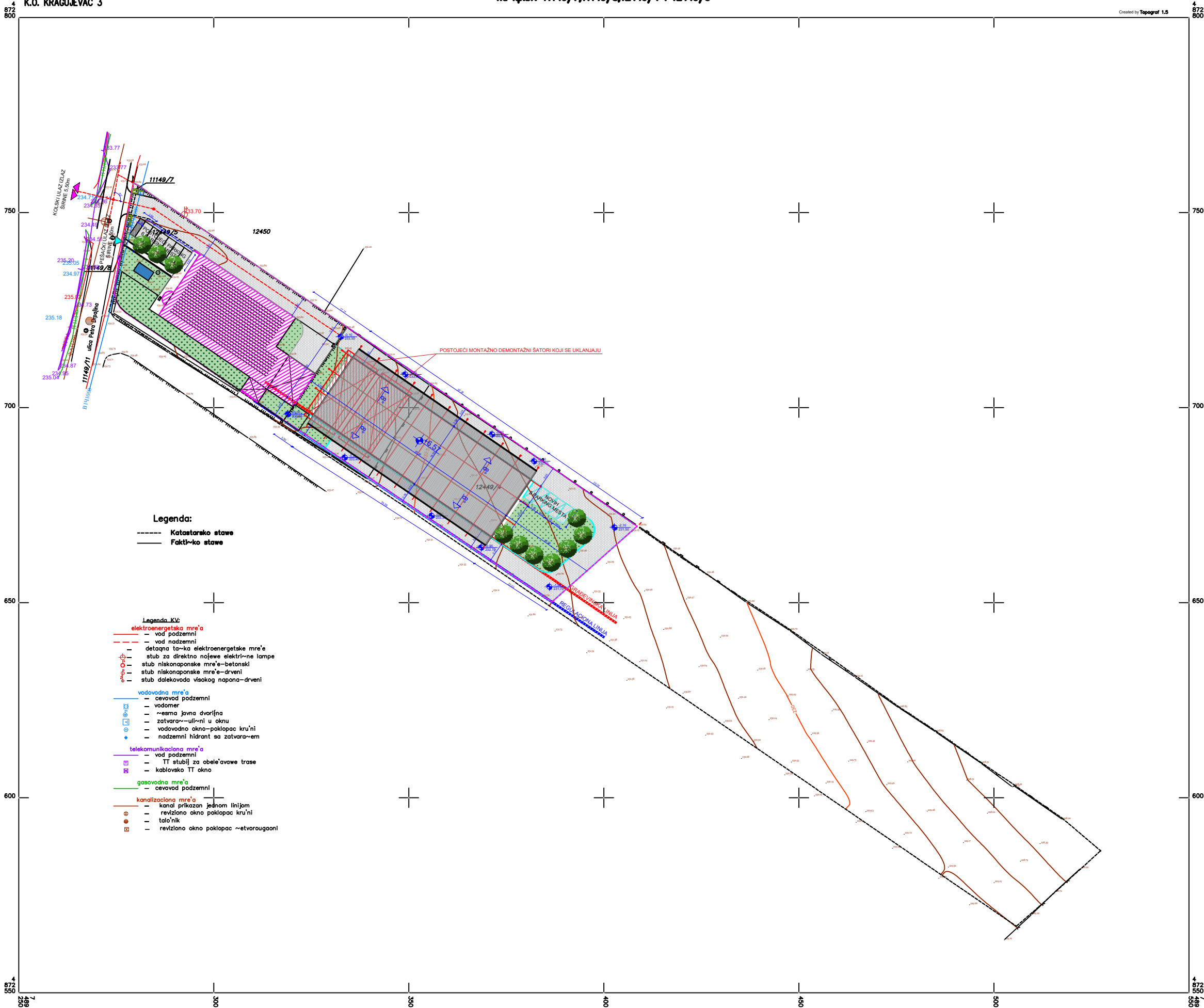
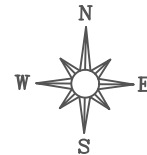

Legenda:

- Katastarske stave
- Faktilne stave

Legenda KV:

- elektroenergetika mreža
 - vod podzemni
 - vod nadzemni
 - detaljna točka elektroenergetike
 - stub za direktno nošenje električne lampe
 - stub niskonaponske mreže—betonski
 - stub niskonaponske mreže—drveni
 - stub dalekovoda visokog napona—drveni
- vodovodna mreža
 - cevovod podzemni
 - vodomer
 - rasna javna dvorišna
 - zatvarač—ulazni u oknu
 - vodovodno okno—poklopac kružni
 - nadzemni hidrant sa zatvaračem
- telekomunikaciona mreža
 - vod podzemni
 - TT stubovi za obeležavanje trase
 - kablovsko TT okno
- gasovodna mreža
 - cevovod podzemni
- kanalizaciona mreža
 - kanal prikazan jednom linijom
 - revizijsko okno poklopac kružni
 - taloženik
 - revizijsko okno poklopac četvorougao

LEGENDA:

- KOLSKI ULAZ/IZLAZ ŠIRINE 5,50m
- PEŠAČKI ULAZ/IZLAZ ŠIRINE 1,50m
- ULAZ U OBJEKT
- REGULACIONA LINIJA
- GRANICA PARCELE
- ZELENE POVRŠINE
- SAOBRAĆAJNE POVRŠINE
- POZICIJA OBJEKTA
- PEŠAČKA STAZA - BEHATON

Snimio maja 2025.god.
Milutinović Aleksandar geom.
G.A."KG GEO" KRAGUJEVAC

RAZMERA 1:500
Ekvidistancija 0.50 m

podaci o katastarskom stanju parcele preuzeti u predmet:
832-025-40323/2025 od 14.05.2025.god.
podaci o katastarskom stanju parcele preuzeti u predmet:
936-304-14306/2025 od 08.06.2025.god.

Arhitektonski atelje za projektovanje i dizajn CREATIVE BOX Ćiriša i Metodija 1A, 34000 Kragujevac		www.studiocreativebox.com creativebox.arh@gmail.com 060/522-18-18	
Investitor	ELMISS line d.o.o. Kragujevac	Naziv dela	1. PROJEKAT ARHITEKTURE
Objekat	Proizvodni objekat-Radionica za proizvodnju finalnih proizvoda od čevli i limova	Naziv crteža	Situacioni plan sa osnovom krova
Klas. broj	125102 - 100%	Kategorija	V
Lokacija	k.p. br.12449/4 KO Kragujevac III	Razmera	1:500
Projektant	Atelje za projektovanje i dizajn CREATIVE BOX,Kragujevac	Odgovorni projektant	Filip Sekulić mast.inž.arh. 300 P521 17
Naziv projekta	IDR - Idejno rešenje	Projektant	Tamara Đurđević
Broj projekta	12-25-IDR	Broj crteža	02
		Datum	06.2025.

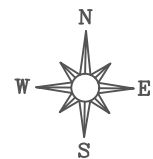

REPUBLIKA SRBIJA
grad KRAGUJEVAC
K.O. KRAGUJEVAC 3

KATASTARSKO TOPOGRAFSKI PLAN SA PLANOM VODOVA
na lp.br. 11149/7,11149/8,12449/4 i 12449/5

Created by Topograf 1.5

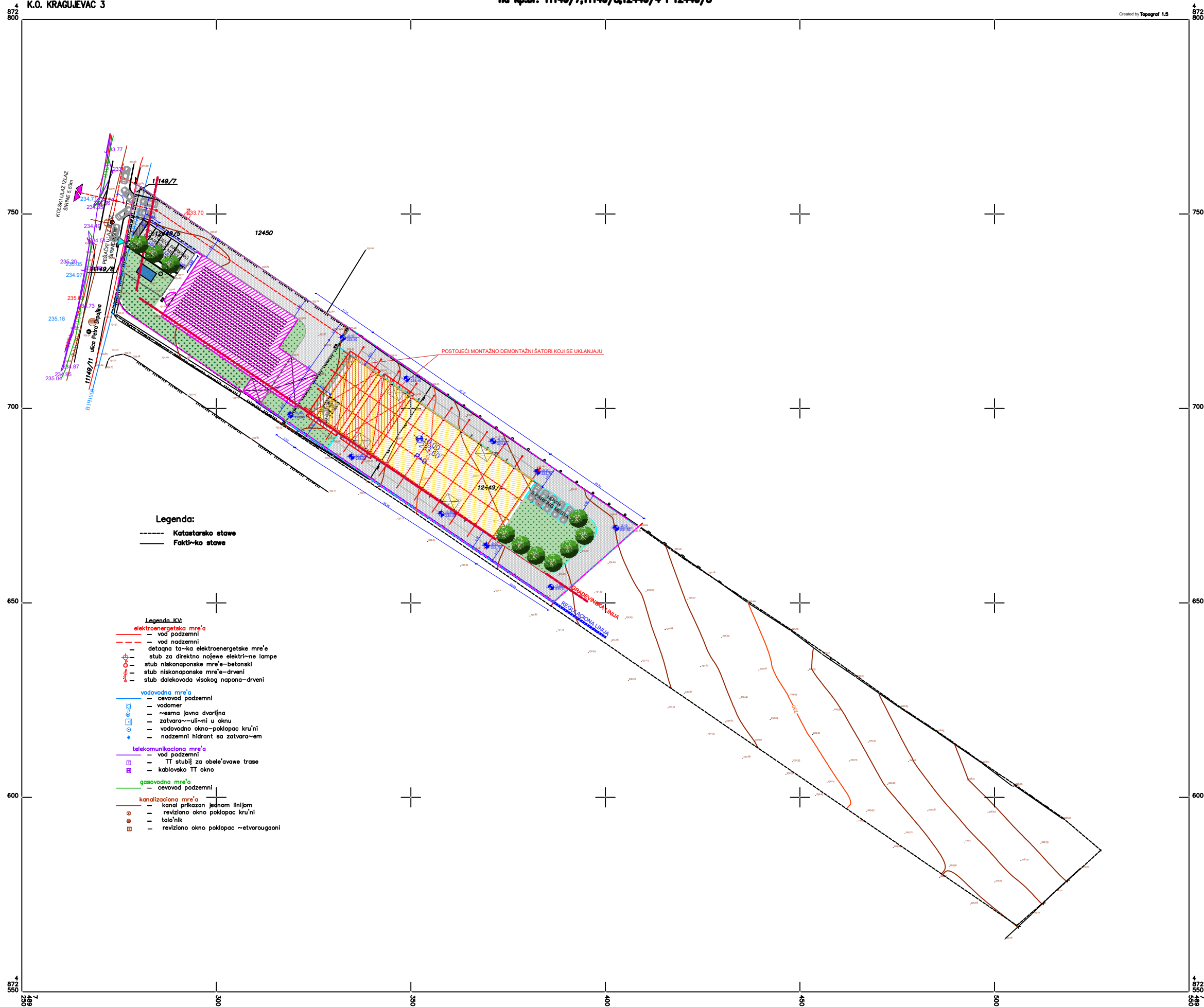

Legenda:

- Katastarsko stave
- Faktilno stave

Legenda KV:

- elektroenergetika mre'a
 - vod podzemni
 - vod nadzemni
 - detajna tor-ika elektroenergetske mre'e
 - stub za direktno nojenje elektri-ne lampe
 - stub niskonaponske mre'e-betonski
 - stub niskonaponske mre'e-drveni
 - stub dalekovoda visokog napona-drveni
- vodovodna mre'a
 - cevovod podzemni
 - vodomer
 - ~esma javna dvorišna
 - zatvara~uli~ni u oknu
 - vodovodna okno-poklopac kru'ni
 - nadzemni hidrant sa zatvara~em
- telekomunikaciona mre'a
 - vod podzemni
 - TT stubi' za obele'ovawe trase
 - kablovska TT okno
- gasovodna mre'a
 - cevovod podzemni
- kanalizaciona mre'a
 - kanal prikazan jednom linijom
 - reviziono okno poklopac kru'ni
 - talo'nik
 - reviziono okno poklopac ~etvorougani

LEGENDA:

- KOLSKI ULAZ/IZLAZ ŠIRINE 5,50m
- PEŠAČKI ULAZ/IZLAZ ŠIRINE 1,50m
- ULAZ U OBJEKT
- REGULACIONA LINIJA
- GRADJEVINSKA LINIJA
- GRANICA PARCELE
- ZELENE POVRŠINE
- SAOBRAĆAJNE POVRŠINE
- POZICIJA OBJEKTA
- PEŠAČKA STAZA - BEHATON

Snimio maja 2025.god.
Milutinovi' Aleksandar geom.
G.A."KG GEO" KRAGUJEVAC

RAZMERA 1:500
Ekvidistancija 0.50 m

podaci o katastarskom stanju parcele preuzeti u predmet:
832-025-40323/2025 od 14.05.2025.god.
podaci o katastarskom stanju parcele preuzeti u predmet:
936-304-14306/2025 od 08.06.2025.god.

Arhitektonski atelje za projektovanje i dizajn CREATIVE BOX Ćirilja i Metodija 1A, 34000 Kragujevac				www.studiocreativebox.com creativebox.arh@gmail.com 060/522-18-18	
Investitor	ELMISS line d.o.o. Kragujevac			Naziv dela projekta	1- PROJEKAT ARHITEKTURE
Objekat	Proizvodni objekat-Radionica za proizvodnju finalnih proizvoda od cevi i limova			Naziv crteža	
Klas. broj	125102 - 100%	Kategorija	V	Razmera	Situaciono-nivelacioni plan sa prikazom saobraćajnog rešenja 1:500
Lokacija	k.p. br.12449/4 KO Kragujevac III			Odgovorni projektant	Filip Sekulić mast.inž.arh. 300 P521 17
Projektant	Atelje za projektovanje i dizajn CREATIVE BOX,Kragujevac			Projektant	Tamara Đurđević
Naziv projekta	IDR - Idejno rešenje			Broj crteža	03
Broj projekta	12-25-IDR			Datum	06.2025.

REPUBLIKA SRBIJA
grad KRAGUJEVAC
K.O. KRAGUJEVAC 3

KATASTARSKO TOPOGRAFSKI PLAN SA PLANOM VODOVA
na kp.br. 11149/7,11149/8,12449/4 i 12449/5

SITUACIONI PLAN SA PRIKAZOM
SINHRON PLANA INSTALACIJA

R 1:500

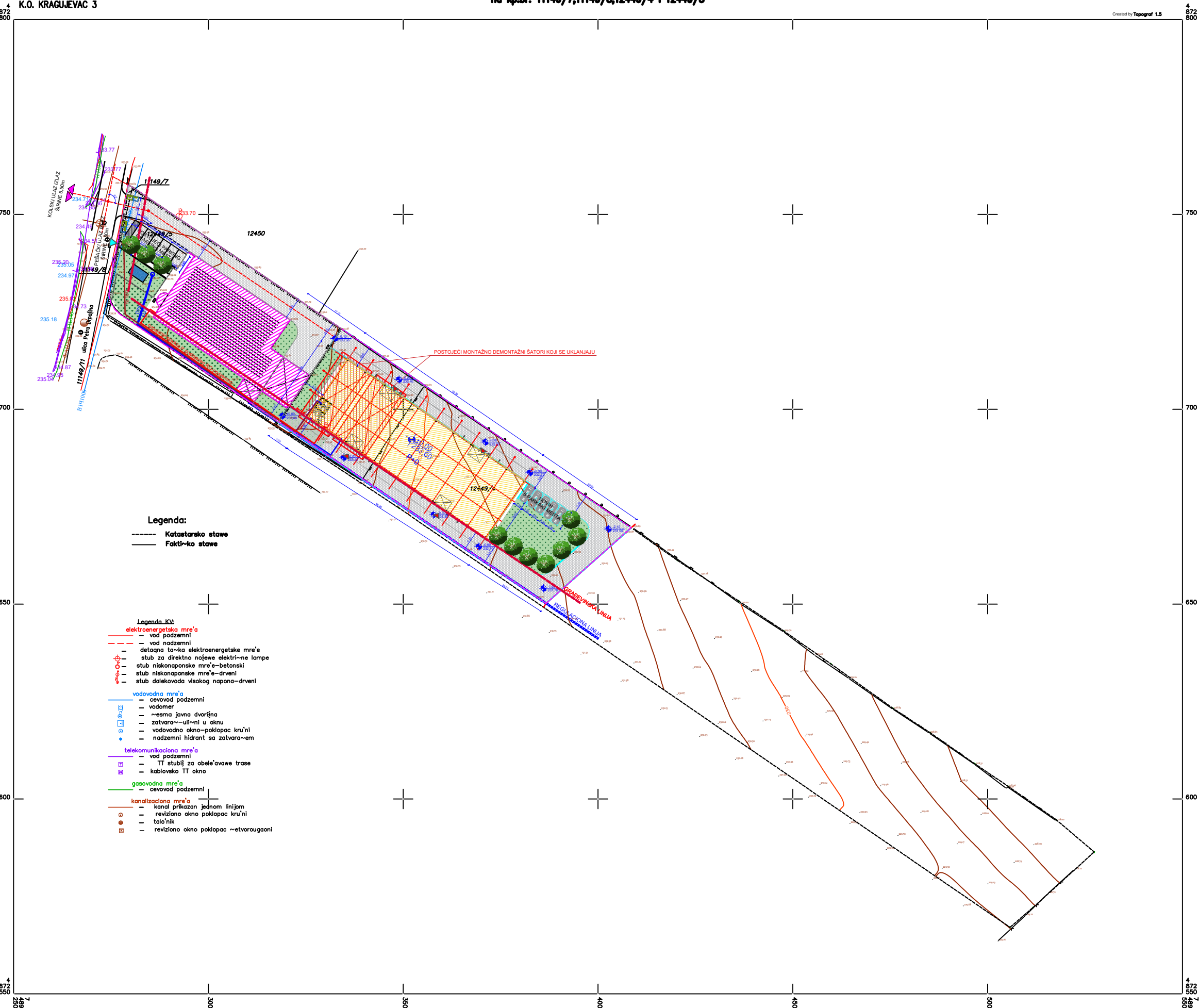
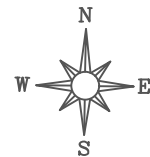

Legenda:

--- Katastarsko stave
— Faktičko stave

Legenda KV:

- elektroenergetika mre'a
 - vod podzemni
 - vod nadzemni
 - detaljna tor-ika elektroenergetske mre'a
 - stub za direktno no'ewe elektri-ne lampe
 - stub niskonaponske mre'a-betonski
 - stub niskonaponske mre'a-drveni
 - stub dalekovoda visokog napona-drveni
- vodovodna mre'a
 - cevovod podzemni
 - vodomer
 - esma javna dvorišna
 - zatvara~uli~ni u oknu
 - vodovodna okno-poklopac kru'ni
 - nadzemni hidrant sa zatvara~em
- telekomunikaciona mre'a
 - vod podzemni
 - TT stubi' za obele'ovawe trase
 - kablovska TT okna
- gasovodna mre'a
 - cevovod podzemni
- kanalizaciona mre'a
 - kanal prikazan jednom linijom
 - reviziono okno poklopac kru'ni
 - talo'nik
 - reviziono okno poklopac ~etvorougani

LEGENDA:

- KOLSKI ULAZ/IZLAZ ŠIRINE 5,50m
- PEŠAČKI ULAZ/IZLAZ ŠIRINE 1,50m
- ULAZ U OBJEKT
- REGULACIONA LINIJA
- GRABEVINSKA LINIJA
- GRANICA PARCELE
- ZELENE POVRŠINE
- SAOBRAĆAJNE POVRŠINE
- POZICIJA OBJEKTA
- PEŠAČKA STAZA - BEHATON

Snimio maja 2025.god.
Milutinović Aleksandar geom.
G.A."KG GEO" KRAGUJEVAC

RAZMERA 1:500
Ekvidistancija 0.50 m

podaci o katastarskom stanju parcele preuzeti u predmet:
832-025-40323/2025 od 14.05.2025.god.
podaci o katastarskom stanju parcele preuzeti u predmet:
936-304-14306/2025 od 08.06.2025.god.



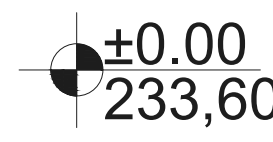



Arhitektonski atelje za projektovanje i dizajn CREATIVE BOX Ćirila i Metodija 1A, 34000 Kragujevac				www.studiocreativebox.com creativebox.arh@gmail.com 060/522-18-18	
Investitor	ELMISS line d.o.o. Kragujevac			Naziv dela projekta	1- PROJEKAT ARHITEKTURE
Objekat	Proizvodni objekat-Radionica za proizvodnju finalnih proizvoda od cevi i limova			Naziv crteža	Situacioni plan sa prikazom sinhron plana instalacija
Klas. broj	125102 - 100%	Kategorija	V	Razmera	1:500
Lokacija	k.p. br.12449/4 KO Kragujevac III			Odgovorni projektant	Filip Sekulić mast.inž.arh. 300 P521 17
Projektant	Atelje za projektovanje i dizajn CREATIVE BOX,Kragujevac			Projektant	Tamara Đurđević
Naziv projekta	IDR - Idejno rešenje			Projektant	Tamara Đurđević
Broj projekta	12-25-IDR			Broj crteža	04
				Datum	06.2025.



Rb.	Naziv prostorije	Površina (m ²)	Obim (m1)	Podna obloga
1.	Radionica	960,91	154,92	Ferobetón
2.	Kancelarija	8,60	11,76	Ker.pločice
3.	Garderoba	1,96	5,60	Ker.pločice
4.	Garderoba	1,97	5,61	Ker.pločice
5.	Toalet	2,02	5,70	Ker.pločice
6.	Toalet	2,02	5,70	Ker.pločice

Neto Površina	977,48 m ²
Bruto Površina	996,48 m ²

LEGENDA MATERIAŁA:

	ARMIRAN BETON
	KLIMA BLOK d=25cm
	TERMOPANEŁ d=10cm
	TERMOIZOLACJA
	BŁOK d=10cm
	LIM

Ahilitetonski atelo za projektovanje i dizajn CREATIVE BOX Ćirilja I Metodija 1A, 34000 Krugujevac		www.studiosrebravicebom.com creativebox.arh@gmail.com 060522-18-10	
Investitor	ELMIS 100 d.o.o. Krugujevac	Naziv projekta	1- PROJEKAT ARHITEKTURE
Objekat	<u>Prostoizvodi objekat dionice za proizvodnju</u> <u>bitumiranih greda od celi i litonira</u>	Naziv crteza	OSNOVA PRIZEMLJA
Klas. broj	12-25-1001 Kategorija V	Razmera	1:50
Lokacija	k.p.br.124494 KO Krugujevac III	Odgovorni projektant	Filip Sekulić mest.in2.arh
Projektant	Atelje za projektovanje i dizajn CREATIVE BOX,Krugujevac		300 P521 17
Naziv projekta	IDR - Idejno rešenje	Projektant	Tamara Durdević
Broj projekta	12-25-IDR	Broj crteza	05
		Datum	06.02.2025.

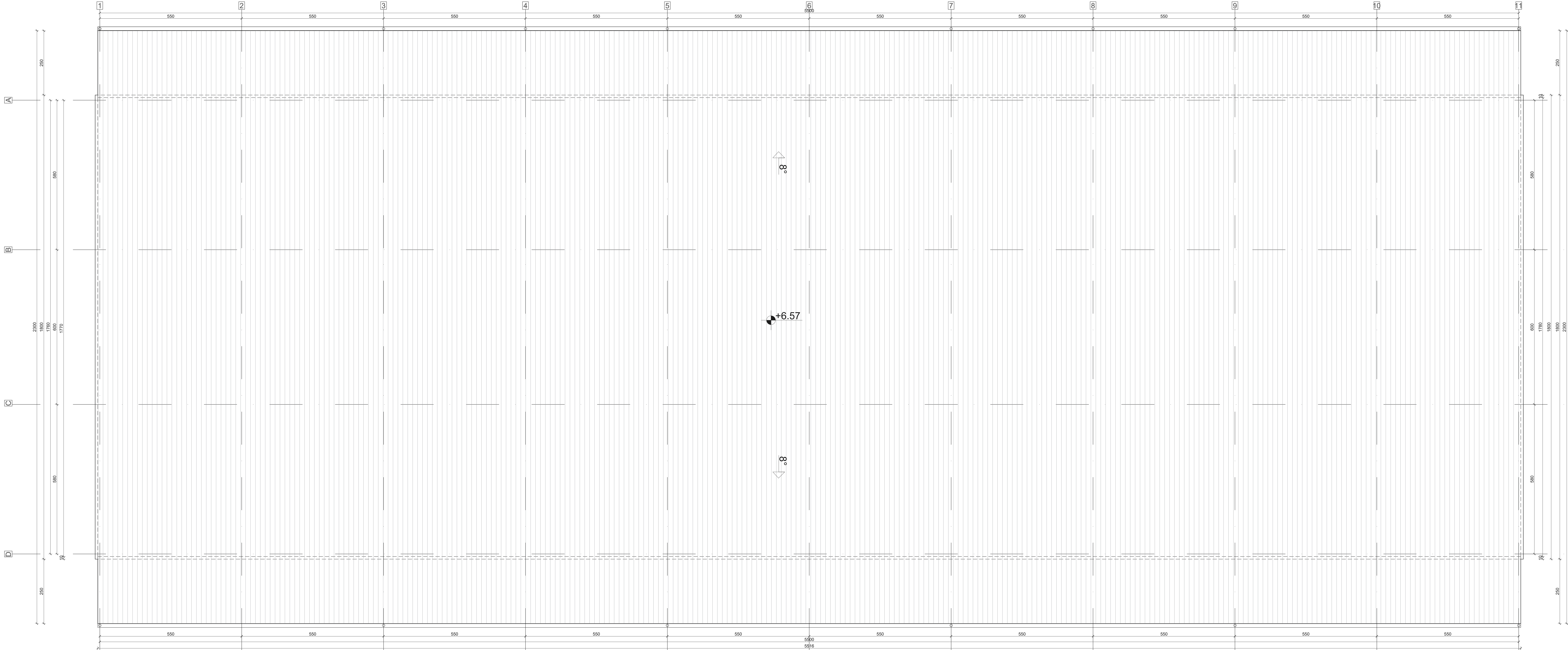
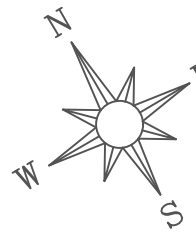

Arhitektonski atelje za projektovanje i dizajn CREATIVE BOX Ćirilca i Metodija 1A, 34000 Kragujevac		www.studiocreativebox.com creativebox.arh@gmail.com 060522-18-18	
Investitor	ELMISS line d.o.o. Kragujevac	Naziv dela projekta	1- PROJEKAT ARHITEKTURE
Objekat	Proizvodni objekat-Radionica za proizvodnju metalnih proizvoda od čelič. lima	Naziv crteža	OSNOVA KROVA
Klas. broj	125102 - 100%	Kategorija	V Razmera
Lokacija	k.p. br. 1244/04 KO Kragujevac III	Odgovorni projektant	Filip Sekulić mast.in2.arh. 300 P521 17
Projektant	Atelje za projektovanje i dizajn CREATIVE BOX,Kragujevac	Projektant	Tamara Đurđević
Naziv projekta	IDR - Idejno rešenje	Broj crteža	06
Broj projekta	12-25-IDR	Datum	06.2025.

PRESEK 1-1
R 1:50

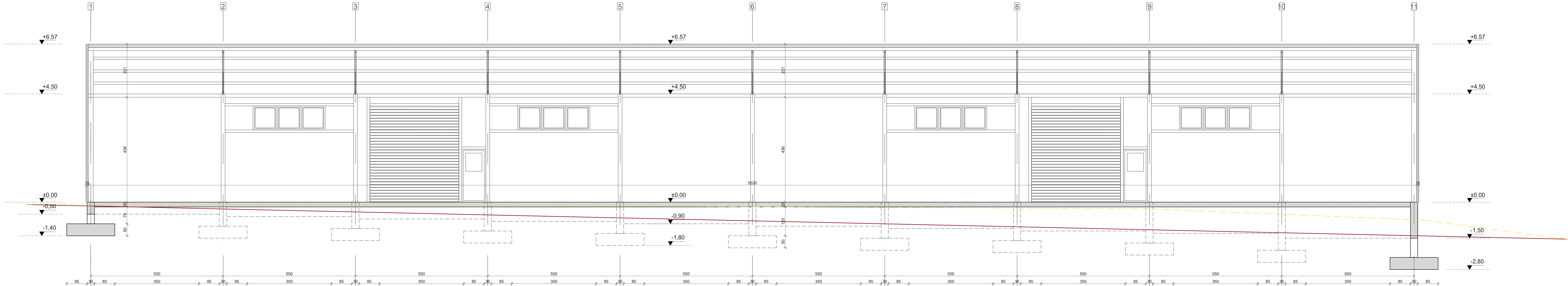

PRESEK 2-2
R 1:50

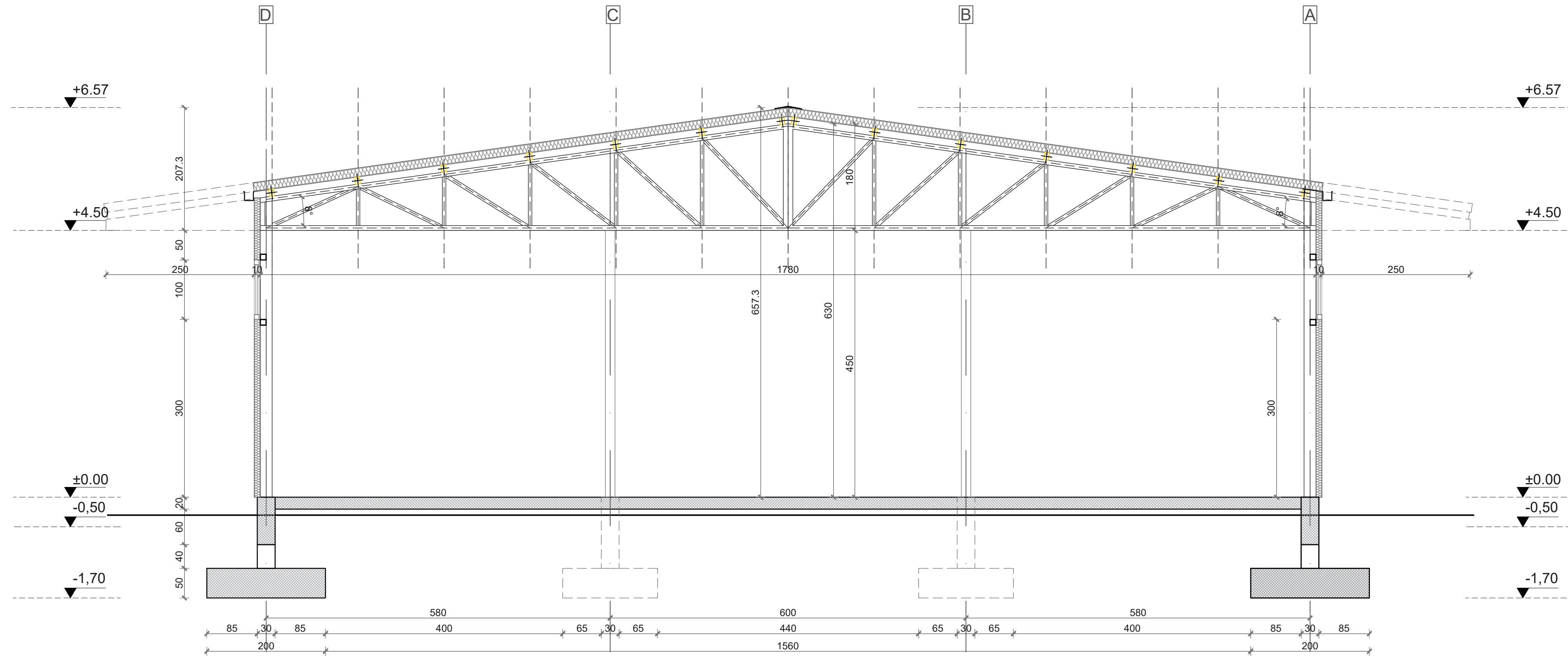

Arhitektonski atelje za projektovanje i dizajn CREATIVE BOX Ćirilja i Metodija 1A, 34000 Kragujevac		www.studiocreativebox.com creativebox.arh@gmail.com 060/522-18-18
Investitor	ELMISS line d.o.o. Kragujevac	Naziv dela projekta
Objekat	Proizvodni objekat-Radionica za proizvodnju metalnih proizvoda od čelič. limova	Naziv crteža projekta
Klas. broj	125102 - 100%	Kategorija
Lokacija	k.p. br. 12449/4 KO Kragujevac III	Razmera
Projektant	Atelje za projektovanje i dizajn CREATIVE BOX Kragujevac	Odgovorni projektant
Naziv projekta	IDR - Idejno rešenje	Projektant
Broj projekta	12-25-IDR	Broj crteža
		Datum

JUGOZAPADNA FASADA
R 1:50

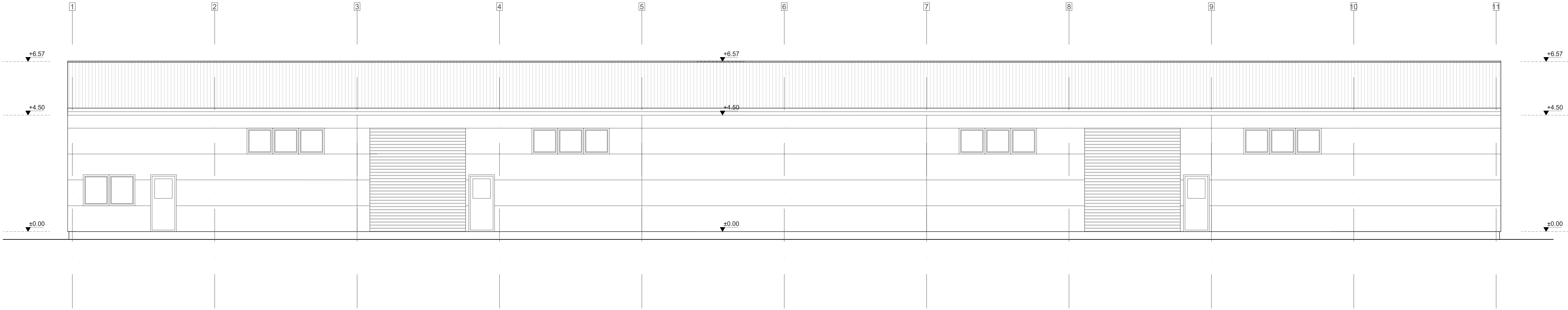

SEVEROZAPADNA FASADA
R 1:50

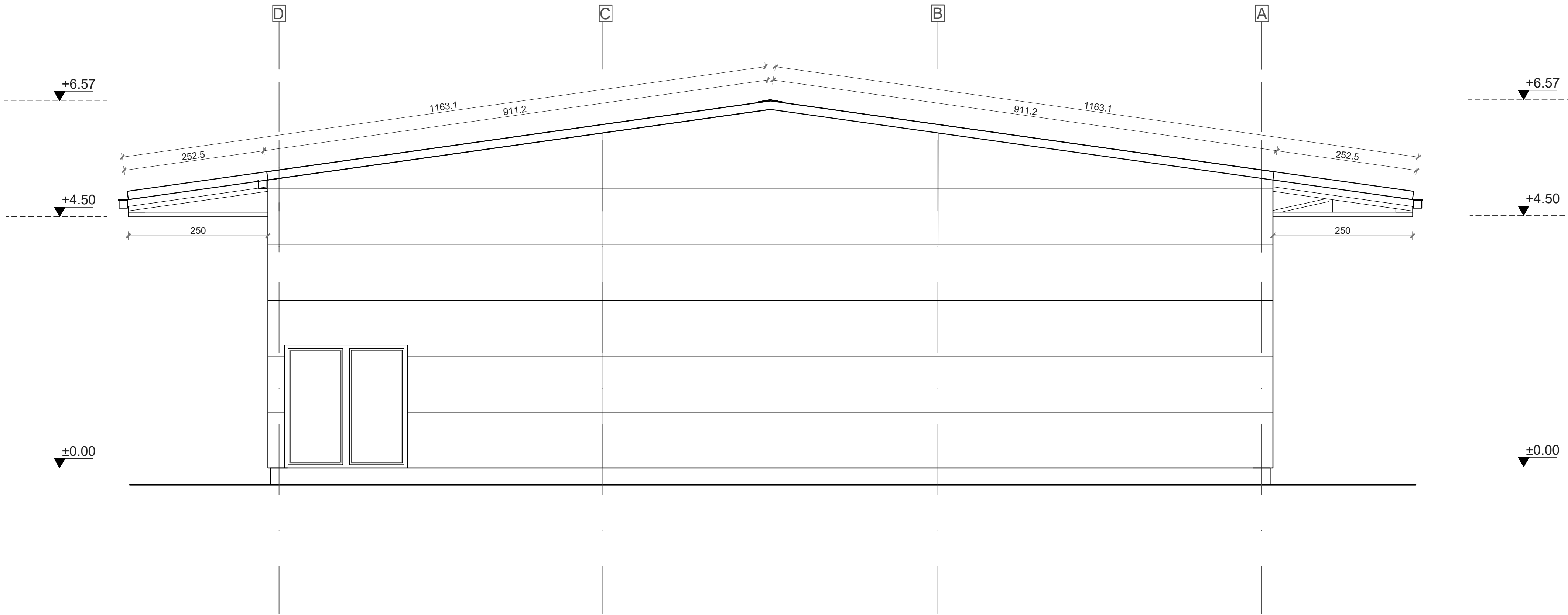

Arhitektonski atelje za projektovanje i dizajn CREATIVE BOX Ćirilja i Metodija 1A, 34000 Kragujevac		www.studiocreativebox.com creativebox.arh@gmail.com 060522-18-18	
Investitor	ELMISS line d.o.o. Kragujevac	Naziv dela projekta	1- PROJEKAT ARHITEKTURE
Objekat	Proizvodni objekat-Radionica za proizvodnju fleksibilnih proizvoda od čevli i limova	Naziv crteža	2UGOZAPADNA FASADA SEVEROZAPADNA FASADA
Klas. broj	125102 - 100%	Kategorija	V Razmera
Lokacija	k.p. br. 1244/04 KO Kragujevac III	Odgovorni projektant	Filip Sekulić mast.in2.arh. 300 P521 17
Projektant	Atelje za projektovanje i dizajn CREATIVE BOX.Kragujevac	Projektant	Tamara Đurđević
Naziv projekta	IDR - Idejno rešenje	Broj crteža	08
Broj projekta	12-25-IDR	Datum	06.2025.

SEVEROISTOČNA FASADA
R 1:50

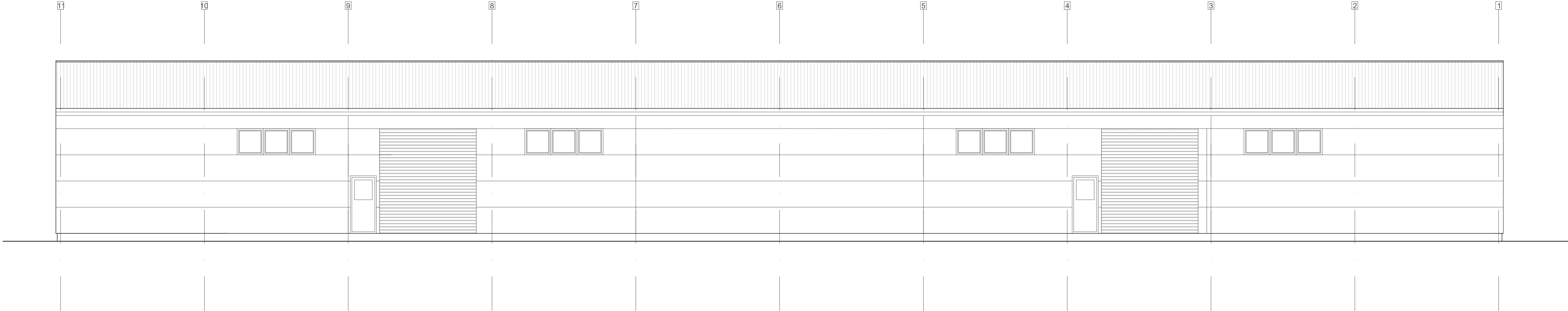

JUGOISTOČNA FASADA
R 1:50

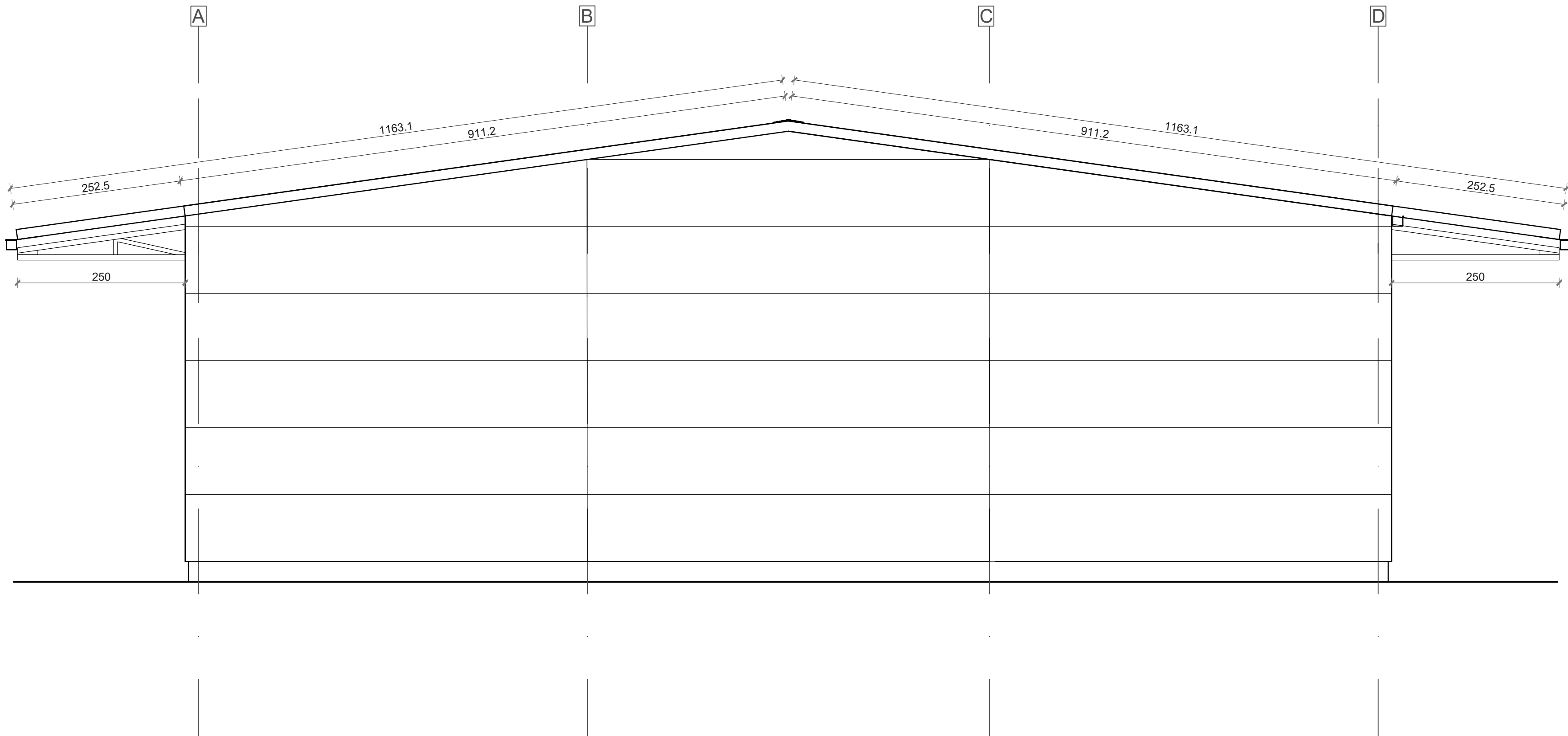

Arhitektonski atelje za projektovanje i dizajn CREATIVE BOX Ćirilica i Metodija 1A, 34000 Kragujevac		www.studiocreativebox.com creativebox.arh@gmail.com 060522-18-18	
Investitor	ELMISS line d.o.o. Kragujevac	Naziv dela	1- PROJEKAT ARHITEKTURE
Objekat	Proizvodni objekat Radionica za proizvodnju težnih proizvoda od čelič. lima	Naziv crteža	SEVEROISTOČNA FASADA
Klas. broj	125102 - 100%	Kategorija	V
Lokacija	k.p. br. 12449/4 KO Kragujevac III	Razmera	1:50
Projektant	Atelje za projektovanje i dizajn CREATIVE BOX Kragujevac	Odgovorni projektant	Filip Sekulić mast.in2.arh. 300 P521 17
Naziv projekta	IDR - Idejno rešenje	Projektant	Tamara Đurđević
Broj projekta	12-25-IDR	Broj crteža	09
		Datum	06.2025.